



**OBEC**

**Vepřová**

\* ☒ Obec Vepřová 36, 592 11 p. Velká Losenice \* ☎ 566 666 527 \*  
\* IČO: 00374440, e:mail: obec.veprova@tiscali.cz\*

## **Zveřejňuje záměr**

o směně pozemků  
(*podílové spoluvlastnictví obcí LDO Přibyslav 2/710*)  
v katastrálním území Jámy

**parcelní číslo 2365/4 o výměře 1190 m<sup>2</sup>**

Pozemek vznikl oddělením dle GP č. 820 -57/2024 dne 16. 1. 2025

*Záměr je vyhlášen v souladu s usnesením č 3/18/25 zasedání Zastupitelstva obce Vepřová ze dne 04. 03. 2025.*

**Příloha: geometrický plán 820-57/2024**

Miroslav Nejedlý  
starosta obce

*Vyvěšeno na úřední desce dne: 5. 3. 2025*

*Vyvěšeno na úřední desce (elektronické) dne : 5. 3. 2025*

*Sejmuto dne:*

## VÝKAZ DOSAVADNÍHO A NOVÉHO STAVU ÚDAJŮ KATASTRU NEMOVITOSTÍ

Dosavadní stav				Nový stav													
Označení pozemku parcelním číslem	Výměra parcely			Druh pozemku	Označení pozemku parcelním číslem	Výměra parcely			Druh pozemku	Typ stavby	Způsob určení výměr	Porovnání se stavem evidence právních vztahů				Označ. dílu	
												Díl přechází z pozemku označeného v		Číslo LV	Výměra dílu		
	ha	m <sup>2</sup>		Způsob využití		Způsob využití	katastru nemovitostí	dřívější poz.evidenci	ha	m <sup>2</sup>							
2365/1	39	53	06	lesní poz.	2365/1	39	41	16	lesní poz.		0	2365/1		282	39	41	16
					2365/4		11	90	lesní poz.			0	2365/1		282		11
	39	53	06			39	53	06									

<h3>GEOMETRICKÝ PLÁN</h3> <p>pro</p> <p><b>rozdělení pozemku</b></p>	Geometrický plán ověřil autorizovaný zeměměřický inženýr:	Stejnopis ověřil autorizovaný zeměměřický inženýr:
	Jméno, příjmení: <b>Ing. Jaroslav Kovačka</b>	Jméno, příjmení: <b>Ing. Jaroslav Kovačka</b>
	Číslo položky rejstříku autorizovaných zeměměřických inženýrů: <b>2441</b>	Číslo položky rejstříku autorizovaných zeměměřických inženýrů: <b>2441</b>
	Dne: <b>13.01.2025</b> Číslo: <b>13/2025</b>	Dne: <b>20.01.2025</b> Číslo: <b>31/2025</b>
	Náležitostmi a přesností odpovídá právním předpisům.	Tento stejnopis odpovídá geometrickému plánu v elektronické podobě uloženému v dokumentaci katastrálního úřadu.
Vyhotovitel: <b>Zdeněk Tulis - Geodetické práce</b> Polní 282/35 591 02 Žďár nad Sázavou	Katastrální úřad souhlasí s očíslováním parcel.	Ověření stejnopisu geometrického plánu v listinné podobě.
Číslo plánu: <b>820-57/2024</b>	Ing. Eva Chlubnová KÚ pro Vysočinu, KP Žďár nad Sázavou PGP-46/2025-714 2025.01.16 08:35:27 +01'00'	
Okres: <b>Žďár nad Sázavou</b>		
Obec: <b>Jámy</b>		
Kat. území: <b>Jámy</b>		
Mapový list: <b>KMD-Nové Město na Moravě, 5-7/44</b>		
Dosavadním vlastníkům pozemků byla poskytnuta možnost seznámit se v terénu s průběhem navrhovaných nových hranic, které byly označeny předepsaným způsobem :  <b>viz: seznam souřadnic</b>		

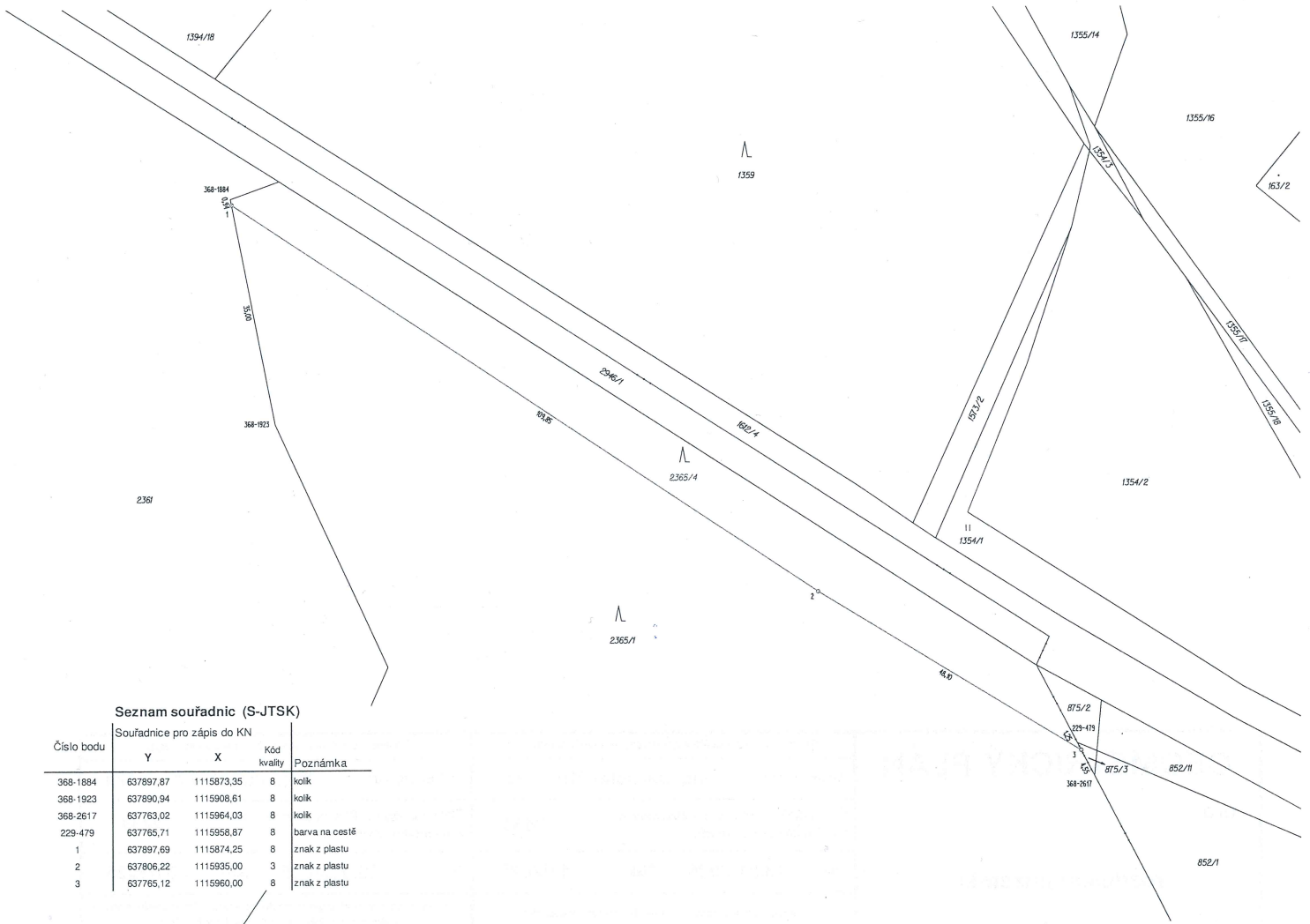

**Seznam souřadnic (S-JTSK)**

Číslo bodu	Souřadnice pro zápis do KN		Kód kvality	Poznámka
	Y	X		
368-1884	637897,87	1115873,35	8	kolík
368-1923	637890,94	1115908,61	8	kolík
368-2617	637763,02	1115964,03	8	kolík
229-479	637765,71	1115958,87	8	barva na cestě
1	637897,69	1115874,25	8	znak z plástu
2	637806,22	1115935,00	3	znak z plástu
3	637765,12	1115960,00	8	znak z plástu